



LA QUINZAINÉ
DE LA PARENTALITÉ



PROGRAMME 2026
DU HAUT GRÉSIVAUDAN

Du 1er au 15 juin 2026



SOMMAIRE

RETROUVEZ TOUTES LES ACTIONS QUINZAINE DE LA PARENTALITÉ
EN FONCTION DE LEUR DATE



LUNDI 1ER JUIN	P.3
MERCREDI 3 JUIN	P.4
JEUDI 4 JUIN	P.5
VENDREDI 5 JUIN	P.6
SAMEDI 6 JUIN	P.7
LUNDI 8 JUIN	P.8
MERCREDI 10 JUIN	P.9
JEUDI 11 JUIN	P.10
VENDREDI 12 JUIN	P.11
SAMEDI 13 JUIN	P.11

LUNDI 1ER JUIN

Pontcharra

Accueil, visite, jeux et débat

Puberté, adolescence et sexualité : quelles places dans la famille ? Les remaniements dans la famille (parents, enfants) liés à l'entrée dans l'adolescence des enfants : Comment ça se parle ? Quels enjeux sur chacun ?

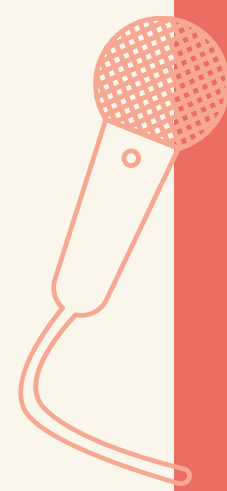

 Centre Agathe
33 avenue de la Gare
 17h à 19h

Infos : 04 76 97 81 00
Public : Parents
Gratuit



Du 1er au 15 juin

Exposition d'œuvres de l'artothèque en lien avec la parentalité

 Médiathèque intercommunale - Pontcharra
221 Av. de Savoie
 Horaires d'ouverture de la médiathèque

Infos : 04 76 97 79 67
Public : tout public
Gratuit



MERCREDI 3 JUIN



Saint-Maximin

Et si on jouait ?

Accueil des familles dans les locaux du centre de loisirs, mise à disposition d'espace de jeux, temps de jeu animé par les animateurs.



 Centre de Loisirs - Saint-Maximin
254 route de la Mâ - La Dobo
 16h à 18h

Public : Familles du centre de loisirs
Gratuit

Pontcharra

Racontines - Lectures mises en scène

Farandole d'histoires, de comptines et de jeux de doigts pour les bébés.

 Médiathèque intercommunale
221 Av. de Savoie
 10H et 10H45

Infos : 04 76 97 79 67
Public : Parents - enfants
Gratuit

Café des Parents

Temps d'échanges entre parents et équipe de la crèche autour des thèmes : L'arrivée d'un enfant / L'entrée à l'école.

 Grande Crèche L'Empreinte
175 Rue du Coisetan
 8h30 à 10h30

Infos/Contacts : 04 76 97 75 86
Public : Familles des enfants accueillis
Gratuit





JEUDI 4 JUIN



Pontcharra

Atelier communication enrichie par les signes sur la base d'apprentissage de comptines signées

 Cellule inclusion santé et handicap - communauté de communes Le Grésivaudan
Pôle enfance du Cairn - 175 rue du Coisetan

 17h30

Infos : 06 73 80 15 46

Public : Parent et bébés

Gratuit

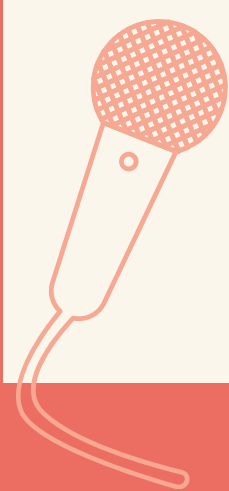



VENDREDI 5 JUIN



Chapareillan

Soirée Lecture en pyjama

Venez écouter les histoires sur le thème de la naissance, la grossesse, l'arrivée d'un petit frère ou d'une petite sœur.

 Bibliothèque - Chapareillan
24 Place de la Mairie
 19h à 20h

Infos : 04 76 45 27 58
Public : Enfants et parents de 0 à 99 ans
Gratuit

Pontcharra

Café des Parents

Temps d'échanges entre parents et équipe de la crèche autour des thèmes : L'arrivée d'un enfant / L'entrée à l'école.

 Grande Crèche L'Empreinte
175 Rue du Coisetan
 8h30 à 10h30

Infos/Contacts : 04 76 97 75 86
Public : Familles des enfants accueillis
Gratuit

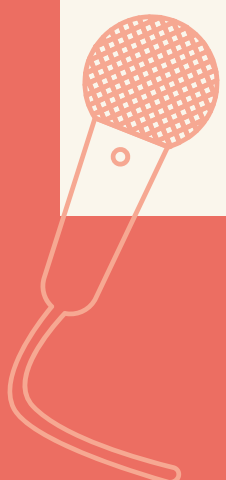

SAMEDI 6 JUIN



Pontcharra



Atelier "Lire des albums aux enfants"

La littérature jeunesse regorge d'albums variés, abordant des thèmes clés pour l'enfant : émotions, différence, famille, amitié, etc. Lire à son enfant crée un lien affectif, stimule l'imagination et donne le goût de la lecture. Face à l'abondance de titres, voici une sélection pour vous guider et faciliter vos choix. Feuilleter et découvrir ensemble est le meilleur moyen d'offrir une lecture adaptée.

 Médiathèque intercommunale
221 Av. de Savoie
 15H

Infos : 04 76 97 79 67
Public : Parents
Gratuit

Matinée ludique et intergénérationnelle autour d'une installation d'objets et de jeux d'antan

 Relais Petite Enfance des Mômes en fête et du Granier et l'Ehpad du Granier
Résidence Le Granier – 209 Avenue de Savoie
 9H30 à 12H30

Infos : 06 02 52 65 70 ou 06 73 80 15 46
Public : enfants de la naissance à 6 ans et leur famille, résidents de l'Ehpad et leurs familles
Gratuit





LUNDI 8 JUIN



Pontcharra

Projection du Film « Elle entend pas la moto » de Dominique Fischbach

 Cinéma Jean Renoir
Avenue de la Gare

 20h30

Public : adolescents/Adultes
Tarif : 7€ pour tous

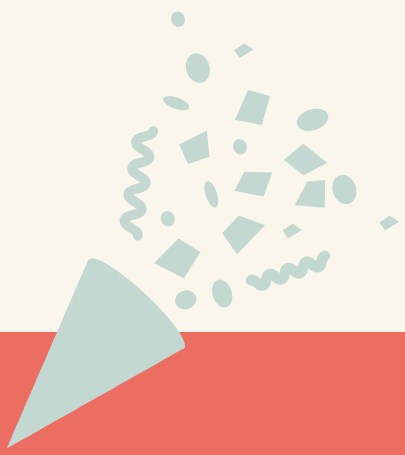

MERCREDI 10 JUIN

Le Cheylas

Café des Parents

Accueil des parents, autour d'un café/ thé, pour un moment d'échange sur la place au sein de sa famille et les changements par rapport à la génération de ses parents et grand-parents

📍 Petite crèche les Petits Loups
385 Route du Rompay

🕒 8h30 à 9h15

Public : Parents des enfants accueillis au sein de la crèche - Gratuit

Pontcharra

Café des Parents

L'arrivée d'un enfant / L'entrée à l'école : temps d'échanges entre parents et équipe de la crèche

📍 Grande Crèche L'Empreinte
175 Rue du Coisetan

🕒 8h30 à 10h30

Infos/Contacts : 04 76 97 75 86

Public : Familles des enfants accueillis - Gratuit

Rencontre intergénérationnelle - La ludothèque à l'Ehpad

Proposition de jeux avec un public âgé (EHPAD) et un public familial (parents, enfants)

📍 Résidence Le Granier
209 avenue de Savoie

🕒 9h à 12h

Infos : 04 76 97 14 73

Tout public - Gratuit

Spectacle - Brice et Jojo

À partir de 3 ans, ce concert-spectacle raconte en chansons la journée d'un petit garçon : le lever, le brossage des dents, la cantine, les ateliers en classe, la sieste, etc.

📍 Médiathèque intercommunale
221 Av. de Savoie

🕒 10H

Infos : 04 76 97 79 67

Tout public - Gratuit



JEUDI 11 JUIN



Le Cheylas

Spectacle "Christiane SINGER et Moi Alice" par la compagnie le Chardonneret suivi d'un temps d'échange sur la naissance d'une famille et le devenir parents

 Relais Petite Enfance des Mômes en fête et du Granier
385 Route du Rompay – Maison de Quartier

 20H

Infos : 06 02 52 65 70 ou 06 73 80 15 46

Public : Adultes – accessible aux enfants dès 8 ans

Gratuit

Pontcharra

Si c'était l'occasion de pousser la porte...

Temps d'accueil au sein du LAEP Le Cerf-Volant

 Pôle Enfance Le Cairn
175 Rue du Coisetan

 8h30 à 11h30

Infos/Contacts : laep.lecerfvolant@le-gresivaudan.fr

Entrée gratuite, libre et anonyme





VENDREDI 12 JUIN



Pontcharra

Café des Parents

L'arrivée d'un enfant / L'entrée à l'école : temps d'échanges entre parents et équipe de la crèche

 Grande Crèche L'Empreinte
175 Rue du Coisetan
 8h30 à 10h30

Infos/Contacts : 04 76 97 75 86
Public : Familles des enfants accueillis - Gratuit

SAMEDI 13 JUIN

Pontcharra

Matinée comptines

Le Relais Petite Enfance, la crèche et la médiathèque vous proposent de partager un moment magique avec les tout-petits. Un rendez-vous chaleureux pour chanter, mimer et étoffer votre répertoire !

 Grande Crèche L'Empreinte
175 Rue du Coisetan
 10h et 11h

Infos/Contacts : 04 76 97 75 86
Public : Parents et enfants - Gratuit



LA QUINZAINE DE LA PARENTALITÉ

En partenariat avec :

