

## LE GRÉSIVAUDAN, AUX CÔTÉS DES ENTREPRISES POUR LA TRANSITION ÉNERGÉTIQUE

**Dans le cadre de son Plan Climat-  
Air-Énergie, Le Grésivaudan s'engage  
pour un territoire résilient, durable  
et attractif !**

La communauté de communes  
vous propose des accompagnements  
personnalisés et gratuits pour  
bénéficier de nombreux conseils  
pour réaliser des économies  
d'énergie, envisager les travaux  
de rénovations possibles et connaître  
les différentes aides financières.



### COMMENT ?

**Par téléphone :** les lundis et mardis de  
13 h 30 à 17 h 30 au 04 38 38 19 31

**Sur rendez-vous :** lors des permanences  
organisées au siège de la communauté  
de communes avec un conseiller info de  
l'AGEDEN.

**Plus d'information :** [le-gresivaudan.fr/  
permanences-energie-entreprises](http://le-gresivaudan.fr/permanences-energie-entreprises)

## NOS PARTENAIRES

### L'AGEDEN

*Vous accompagne sur les aspects techniques, financiers et réglementaires pour la rénovation de votre bâti, l'installation d'énergie renouvelable, la mobilité de vos salariés.*

**Service Info Energie entreprise :**  
[entreprises@ageden38.org](mailto:entreprises@ageden38.org)

**Par téléphone :** les lundis et mardis de 13 h 30 à  
17 h 30 au 04 38 38 19 31

### LA CMA

*Vous accompagne pour un pré-diagnostic global environnement, une étude énergie, une étude multi flux, une étude éclairage, une étude mobilité, une étude photovoltaïque et dans l'accompagnement en vue d'une labélisation Imprim'vert, Répar'acteur.*

**Olivier Dequick :** 04 76 70 82 46  
[olivier.dequick@cma-auvergnerhonealpes.fr](mailto:olivier.dequick@cma-auvergnerhonealpes.fr)  
**Guillaume Doré :** 04 76 70 82 44  
[guillaume.dore@cma-auvergnerhonealpes.fr](mailto:guillaume.dore@cma-auvergnerhonealpes.fr)

### LA CCI

*Vous accompagne pour un diagnostic transition écologique, un diagnostic éco-flux, une visite énergie, une visite mobilité, un pré-diagnostic économie circulaire.*

**Farah Ghanmi :** 04 76 28 29 95  
[f.ghanmi@grenoble.cci.fr](mailto:f.ghanmi@grenoble.cci.fr)

### AURA ENTREPRISES

*Vous propose un accompagnement à la recherche de financements sur tout type de projet industriel dont la décarbonation et la performance énergétique.*

**Aline Pierre :** 06 85 89 38 61  
[apierre@auvergnerhonealpes-entreprises.fr](mailto:apierre@auvergnerhonealpes-entreprises.fr)

## POUR PLUS D'INFORMATIONS

**Contactez :** la Direction du Développement Économique  
de la communauté de communes Le Grésivaudan  
**04 76 90 51 56 - [économie@le-gresivaudan.fr](mailto:économie@le-gresivaudan.fr)**

## ENTREPRISES,

## LE GRÉSIVAUDAN VOUS ACCOMPAGNE DANS VOS PROJETS DE TRANSITION ÉNERGÉTIQUE

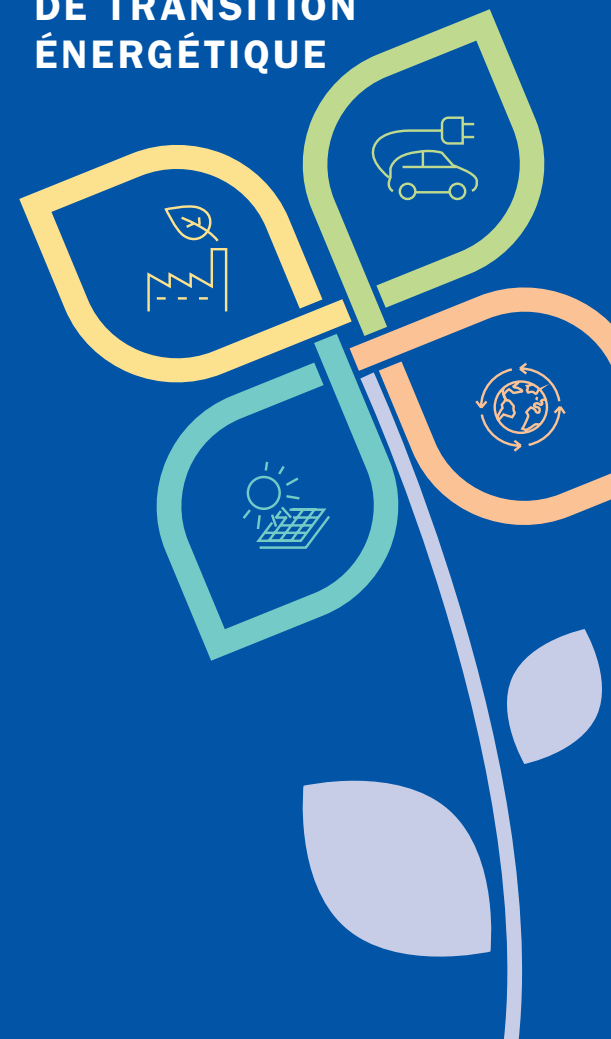

# LE GRÉSIVAUDAN VOUS ACCOMPAGNE DANS VOS PROJETS DE TRANSITION ÉNERGÉTIQUE

## VOTRE PROJET...

### TRANSITION ÉNERGÉTIQUE

- ▶ Évaluer et réduire sa facture énergétique et ses impacts environnementaux
- ▶ Réaliser un premier diagnostic environnemental
- ▶ Agir sur l'ensemble de ses flux (eau, énergie, déchets, achats)
- ▶ Pour rechercher des financements pour la décarbonation, la performance énergétique...



### RÉNOVATION DES BÂTIMENTS & ÉNERGIES RENOUVELABLES

- ▶ Rénover le bâti
- ▶ Changer de système de chauffage et/ou de ventilation
- ▶ Réaliser une étude sur son éclairage
- ▶ Analyser les factures, étudier l'installation d'énergies renouvelables.



### MOBILITÉ

- ▶ Améliorer l'impact environnemental de ses déplacements (entreprise, salariés)
- ▶ Dresser un bilan, réduire les coûts et accompagner la mobilité



### INSTALLATION DE SOLAIRE PHOTOVOLTAÏQUE

- ▶ Étudier l'opportunité du photovoltaïque



## VOUS ÊTES...

## CONTACTEZ...

ARTISANS

CMA | Chambre de Métiers et de l'Artisanat

TPE | PME  
TERTIAIRE & COMMERCES

CCI | Chambre de Commerce et d'Industrie

INDUSTRIES

RÉGION AURA ENTREPRISES

ARTISANS

CMA | Chambre de Métiers et de l'Artisanat

TPE | PME  
TERTIAIRE & COMMERCES

AGEDEN

AUTRES STRUCTURES

ARTISANS

CMA | Chambre de Métiers et de l'Artisanat

TPE | PME  
TERTIAIRE & COMMERCES

CCI | Chambre de Commerce et d'Industrie

AUTRES STRUCTURES

AGEDEN

SMMAG

ARTISANS

CMA | Chambre de Métiers et de l'Artisanat

TPE | PME  
TERTIAIRE & COMMERCES

AGEDEN

AUTRES STRUCTURES

